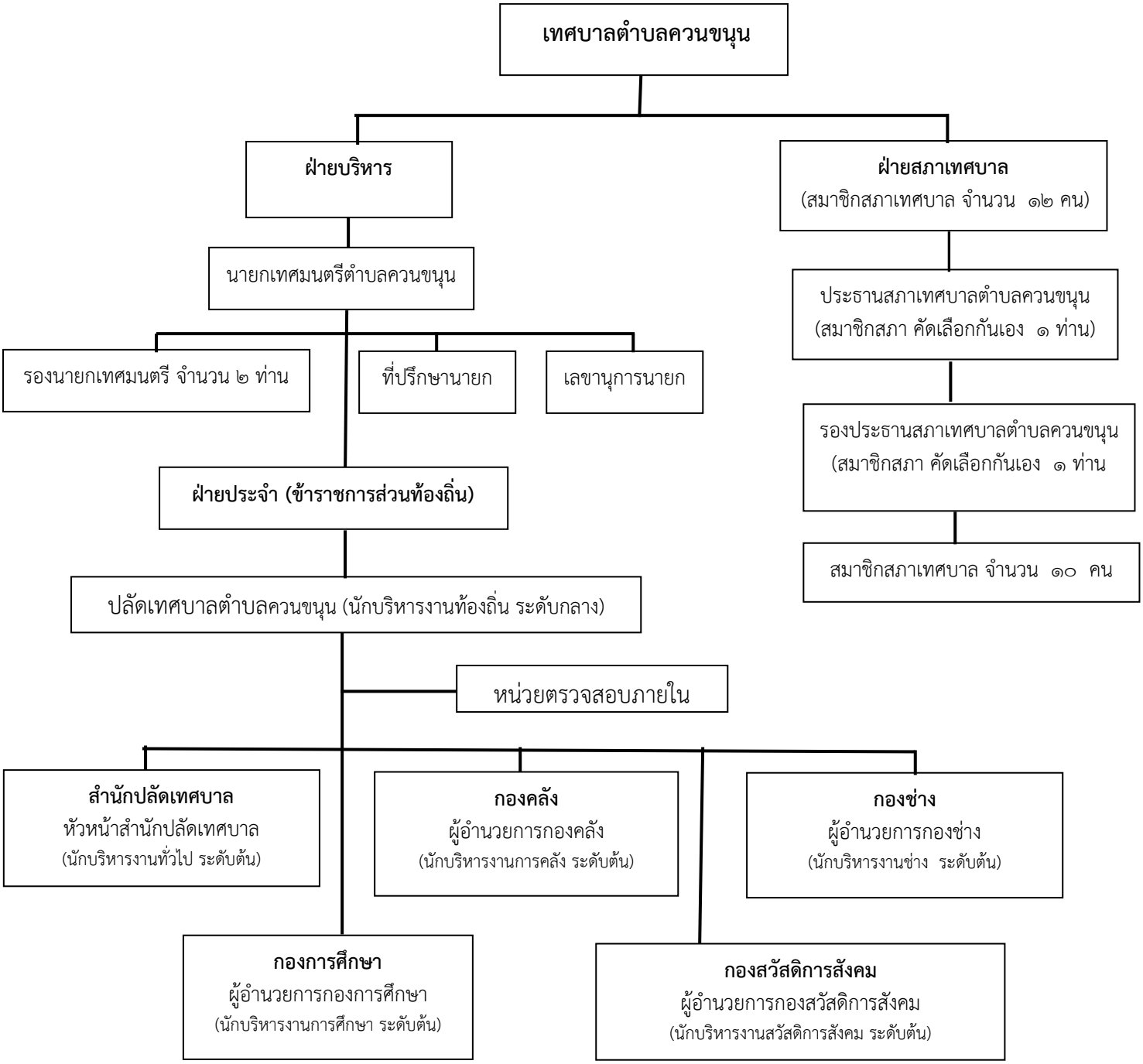แผนผังโครงสร้างองค์กรเทศบาลตำบลควนขนุน
เทศบาลตำบล ประเภท สามัญ